『MEIKO V3 POWER TRIAL VERSION』 インストール・ガイド (WIN)

はじめに

動作環境について

- 体験版をお使い頂くためには、2.5GB（WIN）/ 1.5GB（Mac）以上の空き容量が必要です。
- CPU, RAM などその他につきましては、製品版「MEIKO V3」のソフトウェア最小動作環境に準じます。
  （詳細）http://www.crypton.co.jp/meikov3
- 「Piapro Studio」をお使い頂くためには、VST（Win/Mac）または AU（Mac）に対応した DAW アプリケーションが別途必要です。

MEIKO V3 POWER TRIAL VERSION について

音声ライブラリー「POWER」とボーカルエディター「Piapro Studio」の体験版です。インストールしてから 14 日間、すべての機能をお試し頂けます。なお、「MEIKO V3 POWER TRIAL VERSION」は、特別体験版のため、テクニカルサポート対象外となります。

Tiny VOCALOID3 Editor について

「MEIKO V3 POWER TRIAL VERSION」の必須モジュールとしてインストールされる「Tiny VOCALOID3 Editor」は、ヤマハ株式会社直販のボーカル・エディタ「VOCALOID3 Editor」の簡易版です。操作方法につきましては、「Tiny VOCALOID3 Editor」のヘルプメニューをご確認下さい。

Piapro Studio について

「Piapro Studio」はクリプトン社が開発した次世代型ボーカルエディタです。 プラグイン対応により、DAW アプリ（音楽制作用ソフト）との高い連動性を実現。 軽快かつ直感的な操作で、MEIKO V3 を歌わせながら、小節数の制限なくボーカルパートの編集が可能です。操作方法につきましては、Piapro Studio のオペレーション・マニュアルまたはポータルサイトをご覧下さい。

「Piapro Studio」ポータルサイトについて

「Piapro Studio」のポータルサイトでは、「Piapro Studio」開発スタッフによる最新アップデート情報やサポート情報、便利な使い方や曲作り講座などを掲載しています。ぜひアクセスして下さい。

（詳細）http://piaprostudio.com/

1. MEIKO Power Demo のインストール手順

1. 「MEIKO V3」のインストーラを起動します。

ダウンロードした ZIP フォルダを解凍または展開し、「MEIKO V3 Power DEMO Installer」フォルダの中に入っている「setup.exe」をダブルクリックします。

※環境によっては解凍または展開しなくても ZIP フォルダの中身を見ることができますが、必ず解凍／展開して下さい。

2. 「設定言語の選択」画面

「日本語」を選択して [OK] をクリックします。

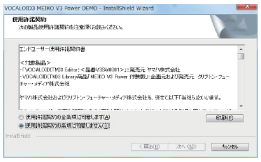

図 1

3. 「使用許諾契約」画面（図 1）

使用許諾契約書への同意をたずねる画面が表示されます。内容をご確認の上、「使用許諾契約の条項に同意します」にチェックを入れて [次へ] をクリックします。

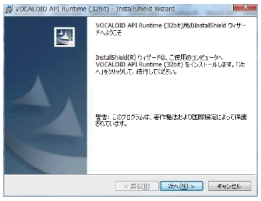

図 2

4. 「VOCALOID API Runtime (32bit) 用の InstallShield ウィザードへようこそ」画面（図 2）

「VOCALOID API Runtime (32bit)」のインストーラが自動で起動しますので、[次へ] をクリックします。なお、64bit 版 Windows をお使いの場合も、まずこちらをインストールして下さい。

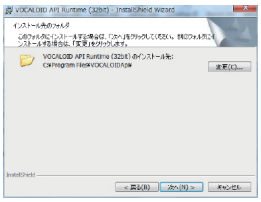

図 3

5. 「インストール先のフォルダ」画面（図 3）

通常はそのまま [次へ] をクリックします。

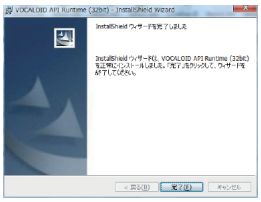

図 4

6. 「プログラムをインストールする準備ができました」画面

[インストール] をクリックします。

7. 「InstallShield Wizard を完了しました」画面（図 4）

[完了] をクリックして「VOCALOID API (32bit)」のインストールを完了します。なお 64bit 版 Windows をお使いの場合は「VOCALOID API Runtime (64bit)」インストーラ画面が続いて表示されます。画面の指示に従ってインストールして下さい。

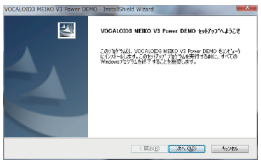

図 5

8. 「VOCALOID3 MEIKO V3 セットアップへようこそ」画面（図 5）

[次へ] をクリックします。

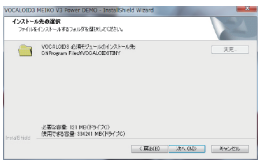

図 6

9. 「インストール先の選択」画面（図 6）

「VOCALOID 必須モジュール」（Tiny VOCALOID3 Editor）のインストール先を選択します。通常はそのままの状態で [次へ] をクリックします。

10.「機能の選択」画面（図 7）

通常は全ての歌声ライブラリーにチェックを入れて [次へ] をクリックします。

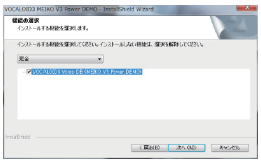

図 7

11.「インストール先の選択」画面（図 8）

歌声ライブラリーのインストール先を選択します。通常はそのままの状態で [次へ] をクリックします。

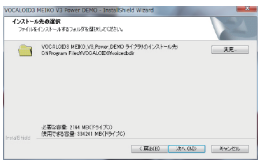

図 8

12.「ファイルコピーの開始」画面

通常はそのまま [次へ] をクリックします。[次へ] をクリックするとインストールが開始されます。次の画面が表示されるまで今しばらくお待ち下さい。

13.「InstallShield Wizard の完了」

[完了] をクリックして「MEIKO V3 Power DEMO」のインストールを完了します。

2. Piapro Studio VSTi のインストール手順

1. Piapro Studio のインストーラを起動します。

お使いの DAW ソフトウェアの種類により、32bit 版または 64bit 版の Piapro Studio をインストールします。

図 1

□ **32bit 版 DAW ソフトウェアをお使いの方**

「Crypton Software Installer (32bit)」フォルダに入っている「setup.exe」をダブルクリックして下さい。

□ **64bit 版 DAW ソフトウェアをお使いの方**

「Crypton Software Installer (64bit)」フォルダに入っている「setup.exe」をダブルクリックして下さい。

なお多くの場合、お使いの Windows と DAW ソフトウェアの bit 数は一致しているものと思いますが、64bit 版 Windows 上で 32bit 版の DAW ソフトウェアをお使いの方はご注意下さい。

2. 「言語選択」画面

「日本語」を選択して [OK] をクリックします。

3. 「Crypton Sofrware Installer へようこそ！」画面

「Piapro Studio VSTi」にチェックを入れ、[インストール] をクリックします。

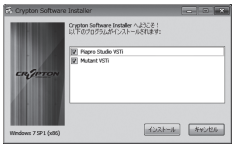

図 2

4. 「エンドユーザー使用許諾契約」画面

使用許諾契約書への同意をたずねる画面が表示されます。内容をご確認の上、「使用許諾契約に同意します」にチェックを入れます。チェックを入れると [詳細設定] と [インストール] がクリックできるようになります。通常はそのまま [インストール] をクリックします。[詳細設定] をクリックするとインストール先を変更できます。

5. 「製品機能」画面

[インストール] をクリックします。

6. 「Piapro Studio VSTi セットアップウィザードが完了しました」画面

[完了] をクリックします。

7. 「Piapro Studio VSTi のインストールに成功しました」画面

[OK] をクリックして「Piapro Studio」のインストールを完了します。

図 3

以上でインストールは完了です。「Tiny VOCALOID3 Editor」ソフトウェアまたは「Piapro Studio」を立ち上げましょう。